

BREMEN IN ZAHLEN: VEREINE FÜR VERKEHR ZU LANDE, AUF DEM WASSER UND IN DER LUFT

Auf unterschiedlichen Wegen mobil

VON JUSTUS RANDT

Er ist der Größte unter den Verkehrsvereinen in Bremen: Im Allgemeinen Deutschen Automobilclub Deutschland (ADAC) waren Ende 2020 mehr als jede vierte Bremerin und jeder vierte Bremer ab 18 Jahren Mitglied. Das verkehrspolitische Engagement des Vereins erstreckt sich „auf Gremienarbeit, auf Mobilität, nicht nur auf das Autofahren, der Fahrradwegetest soll fortgeführt werden, ebenso der Mobilitätsindex“, fasst Sprecher Nils Linge zusammen.

„Der Allgemeine Deutsche Fahrradclub Deutschlands (ADFC) wurde „als starkes fahrradpolitisches Gegengewicht zu den starken Interessensverbänden des Automobils“ in Bremen

gegründet. Gemessen an der Einwohnerschaft, sei der Bremer Landesverband heute der mitgliederstärkste bundesweit, sagt Geschäftsführer Sven Eckert. „Wir wollen das Fahrradfahren für alle als echte Alternative möglich machen. Eine ideale Gesellschaft stellen wir uns so vor, dass immer das jeweils praktischste und schönste Verkehrsmittel gewählt werden kann.“

Zu den weiteren Verkehrsklubs – ohne Anspruch auf Vollständigkeit – in Bremen gehört auch der Verein „Autofreier StadTraum Bremen“ der in diesem Jahr zum siebten Mal den Bremischen Beitrag zur Europäischen Mobilitätswoche koordiniert. Mitgründer Vorstandsmitglied ist der grüne Verkehrspolitiker Ralph Saxe. Eine der Prioritäten ist die Vernetzung auf dem Weg zur Mobilitätswende.

Der Deutsche Aeroclub in Bremen bildet

unter anderem (Segelflug-)Piloten aus und hofft, so Präsident Detlev Thamm, auf die Weiterentwicklung der Akkutechnik, um künftig elektrisch fliegen zu können. Als Vorstand des Fachverbandes Segeln in Bremen sieht Nils Kolert „ein großes Problem für alle Wassersportler zwischen Bremen und Bremerhaven“ in der Weservertiefung: „Dadurch verschicken die Häfen und müssen jedes Jahr ausgebaggert werden.“

Vor allem Bahnunternehmen zählen zum Verband Deutscher Verkehrsunternehmen. Holger Kloth, Geschäftsführer für Niedersachsen und Bremen, sieht „im eklatanten Fachkräftemangel das größte Problem“ der Branche. Der Landesverband Verkehrsgewerbe Bremen beklagt zudem gestiegene Energiekosten für Lastwagen und

steht hinter dem Infrastrukturausbau. Geschäftsführer Olaf Mittelmann fällt da zuerst die Autobahn 281 ein. Bei Pro Bahn steht unter anderem der Ausbau von Straßenbahnlinien über die Stadtgrenze hinaus auf der Forderungsliste.

Die Ortsgruppe von „FUSS e.V.“ ist unter anderem in der Initiative „Bremer Bündnis Verkehrswende“ vernetzt. Angelika Schlansky initiiert außerdem „Zebrastreifenaktionen“. Die Verkehrswacht Bremen-Stadt hat sich laut ihrem Vorsitzenden Ingo Biniok der Prävention verschrieben. Dabei spielt der Fahrradverkehr eine wichtige Rolle. Der Verkehrsclub Deutschland (VCD) in Bremen, sagt Jürgen Brobeck, trete für die Verkehrswende

„weg vom Auto als hauptsächlichstes Verkehrsmittel“ ein.

ADFC

Allgemeiner Deutscher Fahrradclub, 1979 in Bremen gegründet, inzwischen Landesverband mit 3951 Mitgliedern. An der jährlichen ADFC-Hochstraßentour beteiligen sich bis zu 5000 Radfahrerinnen und -fahrer.

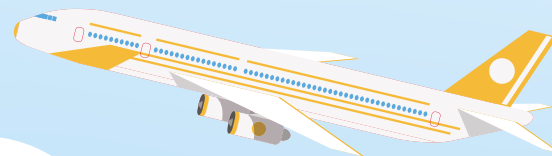

FSB

Fachverband Segeln Bremen, 1957 gegründet, 5851 Mitglieder (davon 416 unter 18 Jahren) in 41 Vereinen.

VERKEHRSWACHT BREMEN STADT

2015 aus der Verkehrswacht Bremen ausgegliedert, 33 Mitglieder.

ADAC

Allgemeiner Deutscher Automobilclub, der Regionalklub Weser-Ems wurde 1924 gegründet. Der ADAC hat 124.905 Mitglieder in Bremen und 28 Pannenhelfer. Der in Bremen stationierte Rettungshubschrauber Christoph 6 flog im vergangenen Jahr 1213 Luftrettungseinsätze.

FAHRGASTVERBAND PRO BAHN

Mitte der 1980er-Jahre gegründet, 20 Mitglieder in Bremen.

AUTOFREIER STADTRAUM BREMEN

gegründet 2015, 16 Mitglieder.

VDV

Verband Deutscher Verkehrsunternehmen, hat 5 Mitglieder in Bremen.

BVL

Bremer Verein für Luftfahrt, ältester Flugverein Bremens, 1909 gegründet, 340 Mitglieder.

DAEC

Deutscher Aeroclub, Landesverband Bremen, gegründet 1953, 1698 Mitglieder aus 16 Vereinen, darunter der BVL.

VCD

Verkehrsclub Deutschland, 1987 gegründet, 578 Mitglieder, davon 21 aktiv.

FUSS

Ortsgruppe des Fachverbandes Fußverkehr Deutschland, seit 1984, 25 Mitglieder.

LVB

Landesverband Verkehrsgewerbe Bremen, gegründet 1948, 120 Unternehmen sind Mitglied.

